

Antisipasi Tindak Pidana 3C, Polsek Kawasan Pelabuhan Poto Tano Bersama TNI Gelar KRYD

Syafruddin Adi - SUMBAWABARAT.NYARIOS.COM

Jan 29, 2024 - 15:55

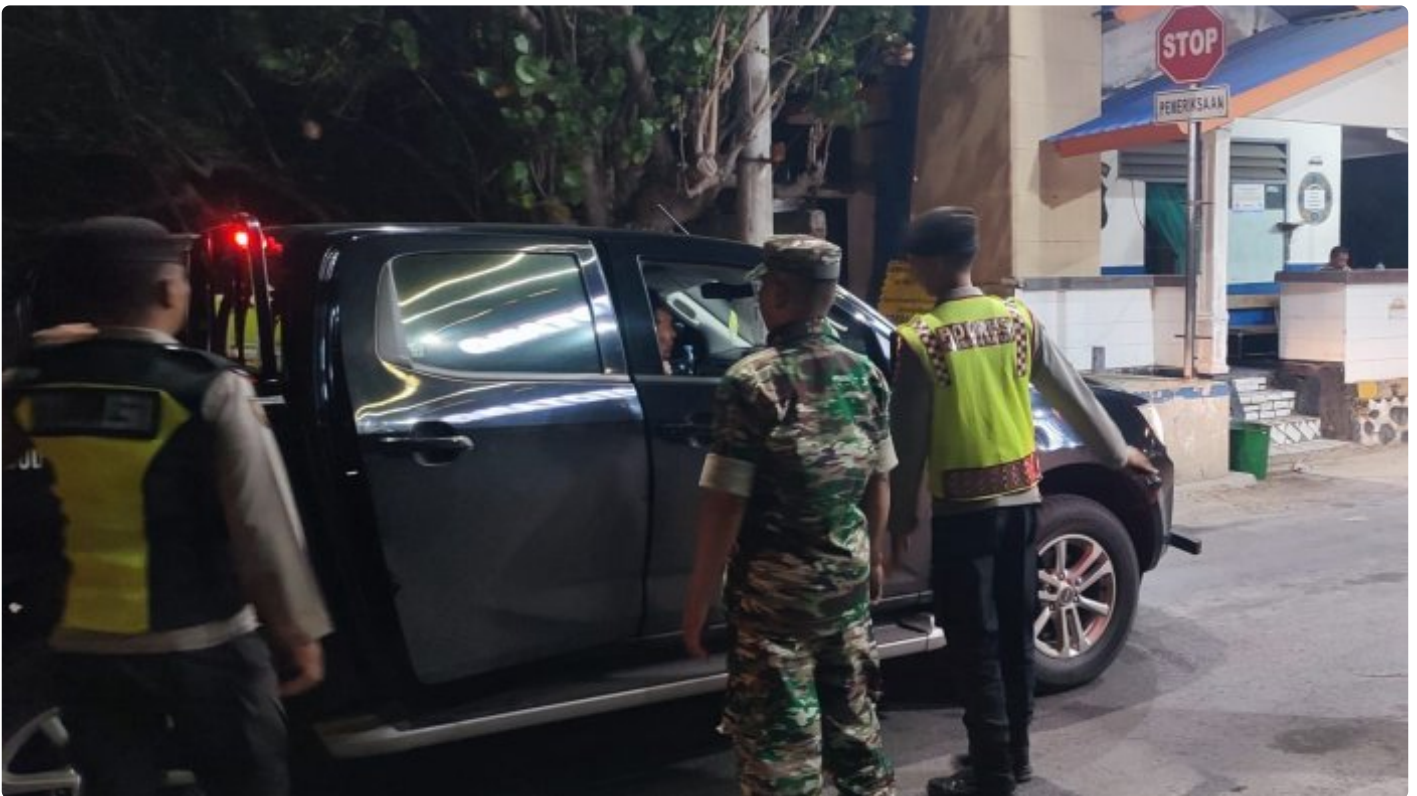

Sumbawa Barat NTB - Kapolsek Kawasan Pelabuhan Laut Tano IPTU Nurlana bersama 4 orang personil menggelar Kegiatan Rutin Yang Di Tingkatkan (KRYD), pada hari Minggu (28/1/2024), pukul 21.30 Wita di Pos I Pelabuhan Laut Poto Tano Kabupaten Sumbawa Barat, (29/01/2024).

Kapolres Sumbawa Barat AKBP Yasmara Harahap S.I.K melalui kasi Humas Polres IPDA Edi Sobandi Adireja, S.Sos mengatakan dalam pelaksanaan kegiatan tersebut melibatkan sinergitas TNI Polri yang bertujuan untuk meningkatkan Kondusifitas Kamtibmas yang kondusif di wilayah kawasan Pelabuhan.

Lanjut Kasi Humas, adapun tujuan dilaksanakan Kegiatan Rutin Yang Di Tingkatkan (KRYD) sebagai antisipasi tindak Pidana 3C yaitu, Pencurian dengan

Pemberatan (Curat), Pencurian dengan kekerasan (Curas), Pencurian kendaraan bermotor (Ranmor) serta tindak Pidana lainnya.

Juga untuk menekan timbulnya gangguan kamtibmas di wilayah Sumbawa barat khususnya di Kawasan Pelabuhan Poto Tano sebagai gerbang lintas Pulau Sumbawa.

Kasi Humas menerangkan sasaran dari Kegiatan Rutin Yang Di Tingkatkan Selain antisipasi tindak Pidana 3C juga di lakukan antisipasi terhadap peredaran minuman keras (Miras), orang yang membawa senjata tajam dan memiliki senjata api (Sajam dan senpi) serta antisipasi kendaraan yang membawa bahan peledak (Handak), juga antisipasi peredaran gelap Narkotika, dan barang lain yang tidak memiliki dokumen yang lengkap dan sah.

Masih dikatakan Kasi Humas , adapun hasil dari KRYD, memberikan Teguran kepada Supir agar barang - barang muatan tidak melebihi kapasitas. Juga

memberikan teguran secara lisan kepada sopir atau kondektur angkutan umum agar tidak menaikkan penumpang berada di atap kendaraan yang dapat membahayakan keselamatan. Serta memberikan sosialisasi kepada pengguna jasa penyeberangan untuk dapat melakukan pembelian Tiket melalui Perryzy yang telah di berlakukan. (Adb)